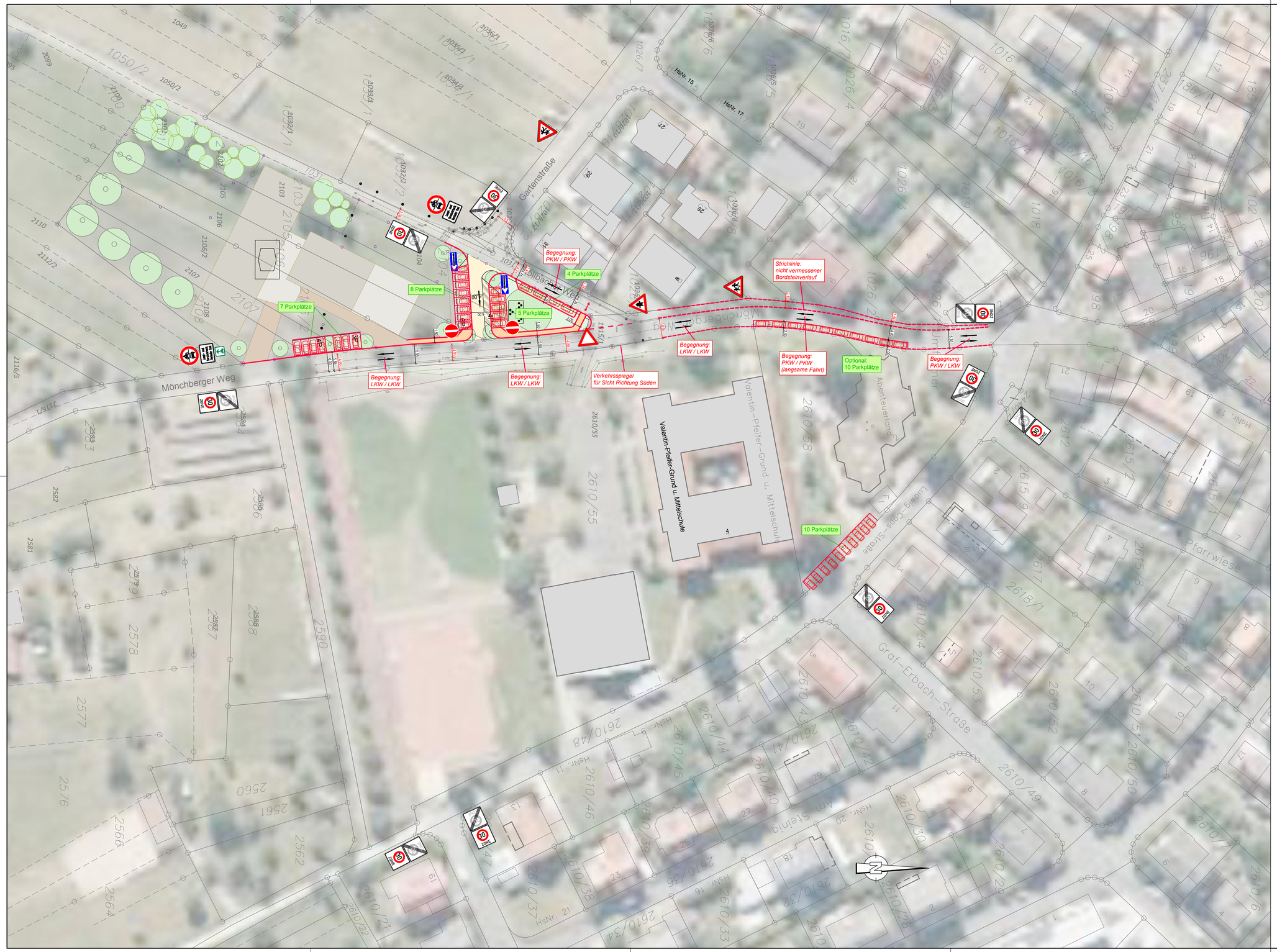

LEGENDE:

Digitale Flurkarte:

- Gebäude / Hauptgebäude
- Nebengebäude
- Überdachung / Halle / Durchfahrt
- Gemeindegrenze
- Gemarkungsgrenze
- Flurgrenze
- Flurstücksgrenze mit Grenzpunkt
- 123/45 Flurstücksnummer
- Zusammengehörigkeitspfeil
- Grünland
- Laubwald
- Nadelwald
- Mischwald
- Gartenland

Vermessung:

- Linie Straße/ Wege/Rinne
- Böschung
- Mauer
- Zaun
- Hecke
- abweisende Schutzeinrichtung
- Gewässer
- Durchlass
- Einfahrt / Eingang
- Tor
- Baum
- Polygonpunkt
- Trig. Punkt
- Grenzstein
- OD-Grenze
- Straßenkilometer
- Feldkreuz/Standbild
- Denkmal
- Brunnen
- Kanaldeckel
- Sinkkasten/Einlauf
- Regenfallrohr
- Kabelstein
- Kabelschacht Telefon
- Kabelschacht Strom
- Niederspannungsmast
- Telefonmast
- Stahlgittermast
- Stahlrohrmast
- Stahlbetonmast
- Holzmast
- Schaltkasten
- Straßenlampe
- Gasschieber
- Unterflurhydrant
- Oberflurhydrant
- Wasserschieber
- HA-Schieber
- Wasserschacht
- Verkehrszeichen
- Ampel

Planung Straßenbau:

- Einschnittböschung
- Mulde mit Fließrichtung
- Straßennebenflächen
- Parkstreifen / Parkflächen
- Fahrbahn mit Achse
- Bankett
- Wirtschaftsweg
- Weg / Wirtschaftsweg unbefestigt
- Radweg
- Gehweg
- gemein. Geh- und Radweg
- Grundstücksangleichung
- Dammböschung
- Rundbordstein 15/22 cm + 1- oder 2-zeilige Rinne
- Hochbordstein 15/25 oder 15/30 cm + 1- oder 2-zeilige Rinne
- Bordstein-Absenkung inkl. Übergangssteine + 1- oder 2-zeilige Rinne
- Rollstuhl-Überfahrstein 15/18 cm + 1- oder 2-zeilige Rinne
- Buskap-Profilstein 43*/33* cm + 1- oder 1½-zeilige Rinne
- Tiefbordstein 10/20 oder 10/25 cm
- Läuferreihe aus Betonstein
- 3- oder 5-zeilige Rinne / Muldenrinne
- H = 6000 m; 1:200 % / 42,500 m; 0,600 % / 112,250 m — Neigungsbrechpunkt mit Angabe von Ausrundungshalbmesser, Längsneigung und Abstand zum nächsten Neigungsbrechpunkt
- Gradiententiefpunkt
- Gradientenhochpunkt
- Querneigung
- Straßenlampe Abbruch
- gepl. Straßenlampe
- Baumfällung
- gepl. Baum
- gepl. Gebäudeabbruch
- freizuhaltendes Sichtfeld
- Straßeneinlauf 30/50 cm bzw. 50/50 cm
- 123.45 Deckenhöhen
  BOK=Bordsteinoberkante, BVK=Bordsteinvorderkante, HK=Hinterkante, RG=Rinnensohle, RVK=Rinnenvorderkante, RHK=Rinnenhinterkante

Bauvorhaben:	SN Verkehrssituation zum B-Plan-entwurf Kita Gartenstraße	Plan-Nr.:	1-SLP-01	
		Unterlage:	Blatt:	
Unternehmensträger:	Markt Eschau	Projekt-Nr.:	5-037-11	
		ENTWURFSPLANUNG		
Landkreis:	Miltenberg	Fassung vom:	27.07.2021	
Maßstab: 1:500	Verkehrskonzept Lageplan		M / J	Name
		entw.:	07/21	Niklos
		gez.:	07/21	Niklos
		gepr.:		

Der Bauherr:

Unterschrift

Der Entwurfsverfasser:

ingenieurbüro jung
Wasserwirtschaft · Straßenbau
Tragwerksplanung · Stahlbau
Verkehrsanlagen · Öffentl. Beleuchtung
Josef-Gepp-Straße 23 · 63801 Kleinwallstadt · Tel. 06027 4670-0
Zertifiziert nach DIN EN ISO 9001:2015

ALLE RECHTE VORBEHALTEN! Diese Zeichnung einschließlich ihres geistigen Inhaltes ist Eigentum des Entwurfsverfassers und darf ohne schriftliche Zustimmung weder kopiert, noch vervielfältigt, noch in der vorliegenden oder einer nicht eigenschöpferisch abgewandelten Form im Rahmen dieses, oder eines anderen Objektes, verwendet werden.

Höhenbezug: Deutsches Hauptpöhennetz DHHN2016, Höhen in Meter über Normalhöhennull (m+NHN)

Lagebezug: Deutsches Terrestrisches Referenzsystem 1989 mit der Universalen-Transversalen Mercatorprojektion, ETRS89/UTM-Koordinaten

Kartengrundlage:Luftbild/Geobasisdaten: © Landesamt für Vermessung und Geoinformation

Stand: 11/2020